Con Cần Cha !!!
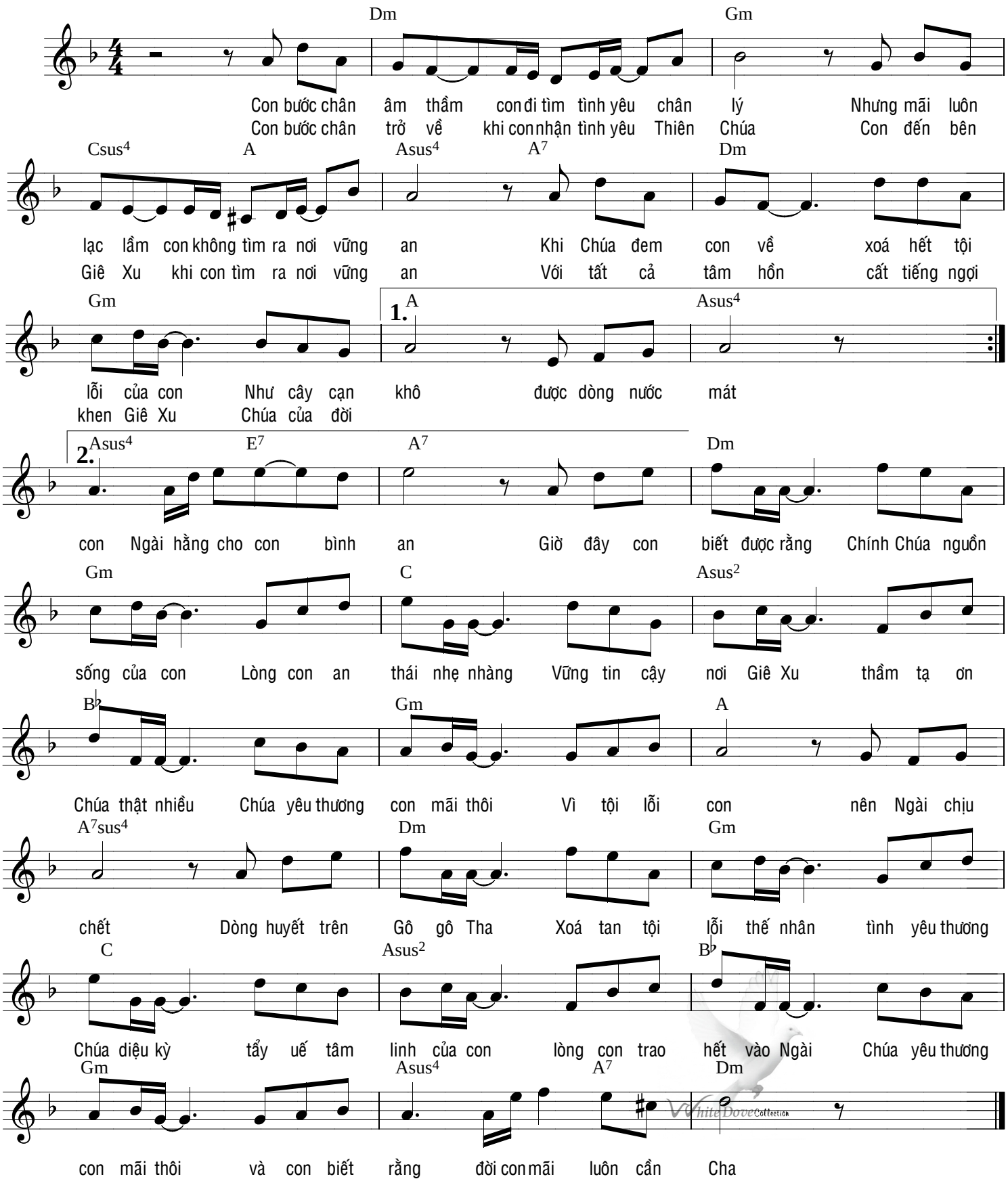
Nhạc và lời: Trần Hiếu Toàn