Xin Hãy Sai Con

Lm Nguyên Lễ

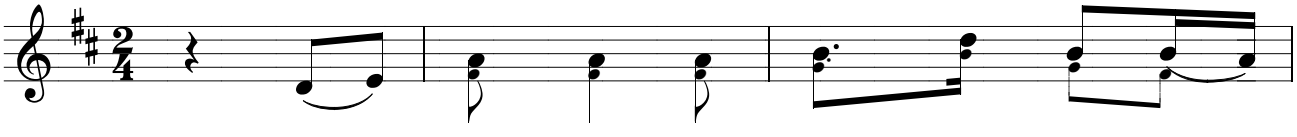

Đk: Này con đây, xin Chúa hãy con sai

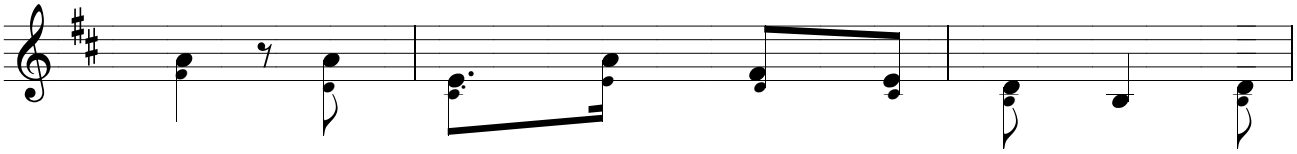

đi, đi làm chứng nhân cho Ngài và trở

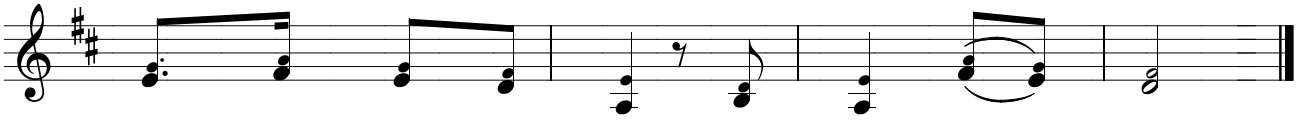

nên muối men cho đời, cho người khắp nơi.

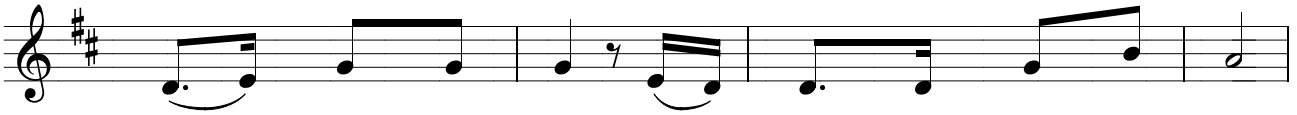

1.Từ bao năm qua, Lời Ngài hằng luôn thiết tha:
2.Trần gian hôm nay, còn nhiều lầm than đắng cay,
3.Nguyện dâng tương lai, đường đời còn bao biến thay,

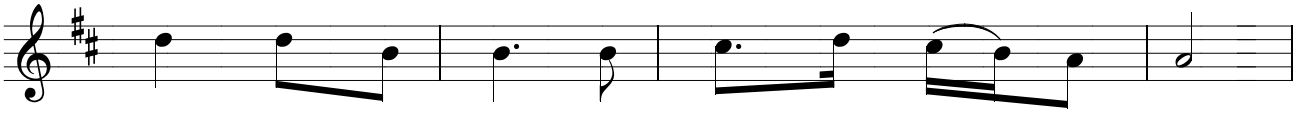

"Lúa chín đầy đồng, mà không có bao thợ gặt".
với Chúa vào đời, tình yêu hiến trao mọi người.
Chúa hãy ở cùng, và nâng đỡ con từng ngày.

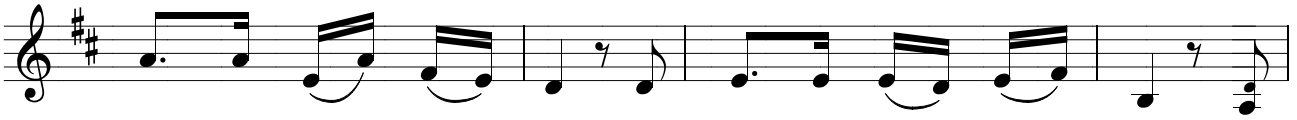

Nay con đến bên Ngài, và con thân thưa với Ngài: "Này
Muôn ơn phúc cao vời, Ngài ban như mưa tưới gội, trần
Con xin hiến trót đời, truyền loan Tin Vui Nước Trời, để

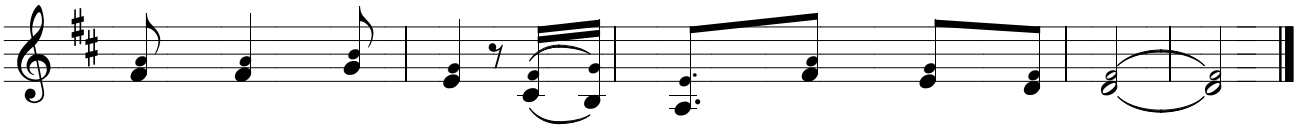

con đây, Chúa ơi, xin Ngài hãy sai con đi.
gian nên thắm tươi, muôn người sống trong an vui.
muôn dân khắp nơi, trở thành chứng nhân tình Trời.